

# IDE IBRAM



**A INFRAESTRUTURA DE DADOS ESPACIAIS  
DO INSTITUTO DO MEIO AMBIENTE E DOS  
RECURSOS HÍDRICOS DO DISTRITO  
FEDERAL**

# ...nosso IBRAM

Autarquia com autonomia administrativa, financeira e patrimonial vinculada à Secretaria de Estado do Meio Ambiente do Distrito Federal.

Criado em 28 de maio de 2007, a instituição é responsável pela execução das políticas públicas ambientais e dos recursos hídricos no território do Distrito Federal

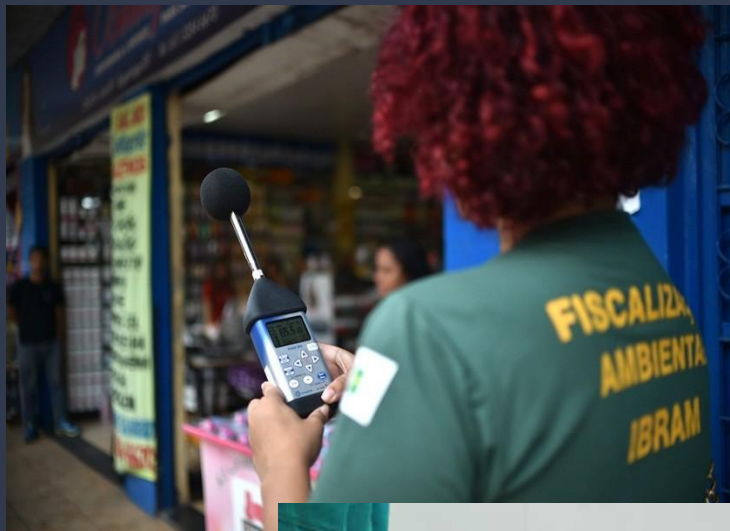

Transparência | Dados Abertos | Acesso à Informação | Diário Oficial | Agência Brasileira | Portal do Governo de Brasília | Defesa Aberta | Acessibilidade | Ar | B

# INSTITUTO BRASÍLIA AMBIENTAL IBRAM

BRASILIA

Busca aqui e aqui você procura

Sobre o IBRAM | Ficação | Licenciamento | Programas | Educação Ambiental | Fauna e Flora | Pesquisas | Serviços



## I SIMPÓSIO DE BIODIVERSIDADE E QUALIDADE AMBIENTAL DO DISTRITO FEDERAL



### BIODIVERSIDADE DO CERRADO MANEJO DA ÁGUA SUSTENTABILIDADE E DESENVOLVIMENTO ACIDENTAMENTO AMBIENTAL INCÊNDIOS FLORESTAIS



### Convite: I Simpósio de Biodiversidade e Qualidade Ambiental do DF Vagas encerradas

### Últimas Notícias

- Saiba mais sobre o Sinafor
- Campanha de Criação com vagas encerradas
- Parque do Setor "O" foi entregue à comunidade nesta terça-feira
- Abertura da SNCT-DF 2018
- Ibram inaugura primeira Sala Ambiental do Empreendedor do Brasil

#### Audiência Pública – Lago Oeste

Será realizado no dia 15 de dezembro.

Acesse

#### Comunicado

Fórmula do Parque Ecológico Saburo Onayama revitalizada.

Acesse

#### Audiência Pública

Parcelamento de Solo - Parque dos Patrulheiros

Acesse

1 2 3

<http://www.ibram.df.gov.br/>



**ESTAÇÃO  
ECOLÓGICA DE  
ÁGUAS EMENDADAS**  
Acesso somente com autorização



## Dono de posto é multado em R\$ 1,5 mil por vazamento de óleo em Lago Paranoá, em DF

## Crise hídrica leva Ibram a suspender licença de ocupação em área urbana do DF

Decisão atende à recomendação do Ministério Público. Ocupação do trecho 2 do Setor Habitacional Taquari pode resultar em 'impactos negativos' ao Lago Paranoá, diz órgão.

## Ibram emite licença para mais dois condomínios na região do Tororó

*Ao todo, 11 dos 24 condomínios estão aptos para regularização. Moradores devem procurar a Segeth para dar continuidade ao processo*







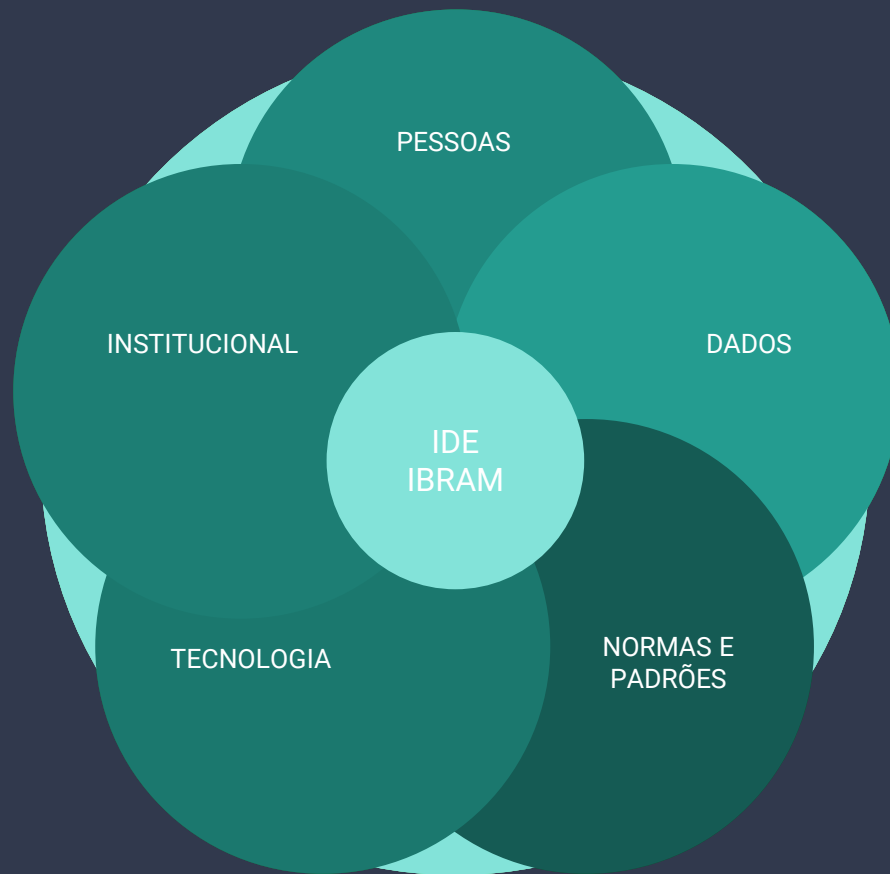

PESSOAS

DADOS

IDE  
IBRAM

NORMAS E  
PADRÕES

TECNOLOGIA

INSTITUCIONAL

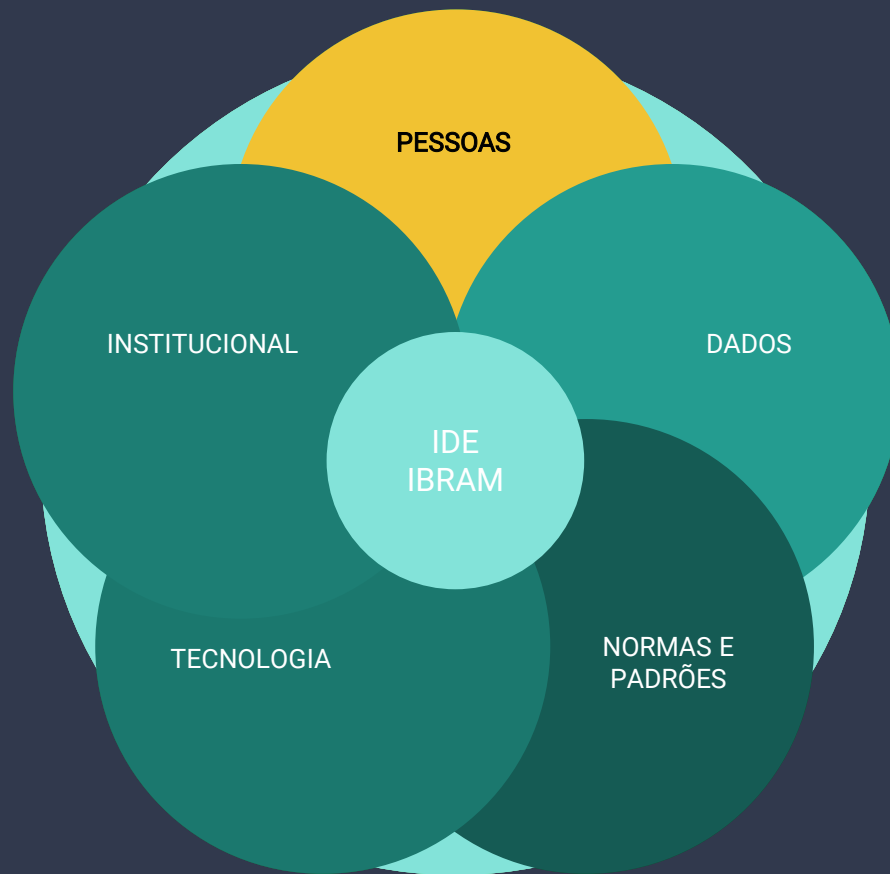

# Capacitações

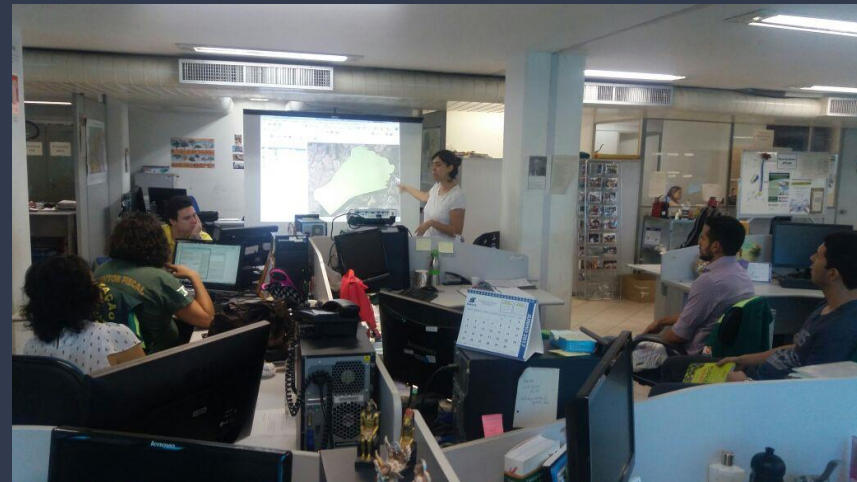

**Introdução ao software QGIS - Turma 2**

<b>Data de início:</b>	04/06/2018
<b>Data de fim:</b>	08/06/2018
<b>Encerramento das pré-inscrições:</b>	29/05/2018
<b>Horário:</b>	das 8h às 12h
<b>Objetivo:</b>	Fornecer conhecimentos de geoprocessamento para serem utilizados como ferramenta de suporte à tomada de decisões no planejamento gerencial, para otimizar diversas atividades.
<b>Público-alvo:</b>	Servidores dos órgãos, autarquias e fundações do Distrito Federal.
<b>Local:</b>	Escola de Governo
<b>Carga horária:</b>	20 horas-aula
<b>Conteúdo:</b>	<ul style="list-style-type: none"><li>• Noções de cartografia: o que é cartografia; elementos cartográficos; projeções cartográficas; Projeção UTM (Mercator); articulação das cartas do mapeamento sistemático; legislação cartográfica do DF; noções de geodésia; modelo esférico; modelo elipsoidal; Sistema de Referência Geográfica (SRG); SICAD; SIRGAS 2000.</li><li>• SIG: geoprocessamento; objetos geográficos: Raster e Vetor; os softwares GIS; conceito de software livre; o QGIS; formatos de arquivos; Banco de Dado Geográfico (BDG); geoserviços; complementos QGIS; padrões OGC; dados Públicos.</li><li>• QGIS – ferramentas: abrir dados (BDG; GPS; tabela de coordenadas); criar e editar arquivo shapefile; introdução às ferramentas do QGIS (ex. união, diferença, re projeção, cortar, buffer); editar estilos; análise espacial; criar layout.</li><li>• QGIS: práticas de geoprocessamento: estudos direcionados.</li></ul>





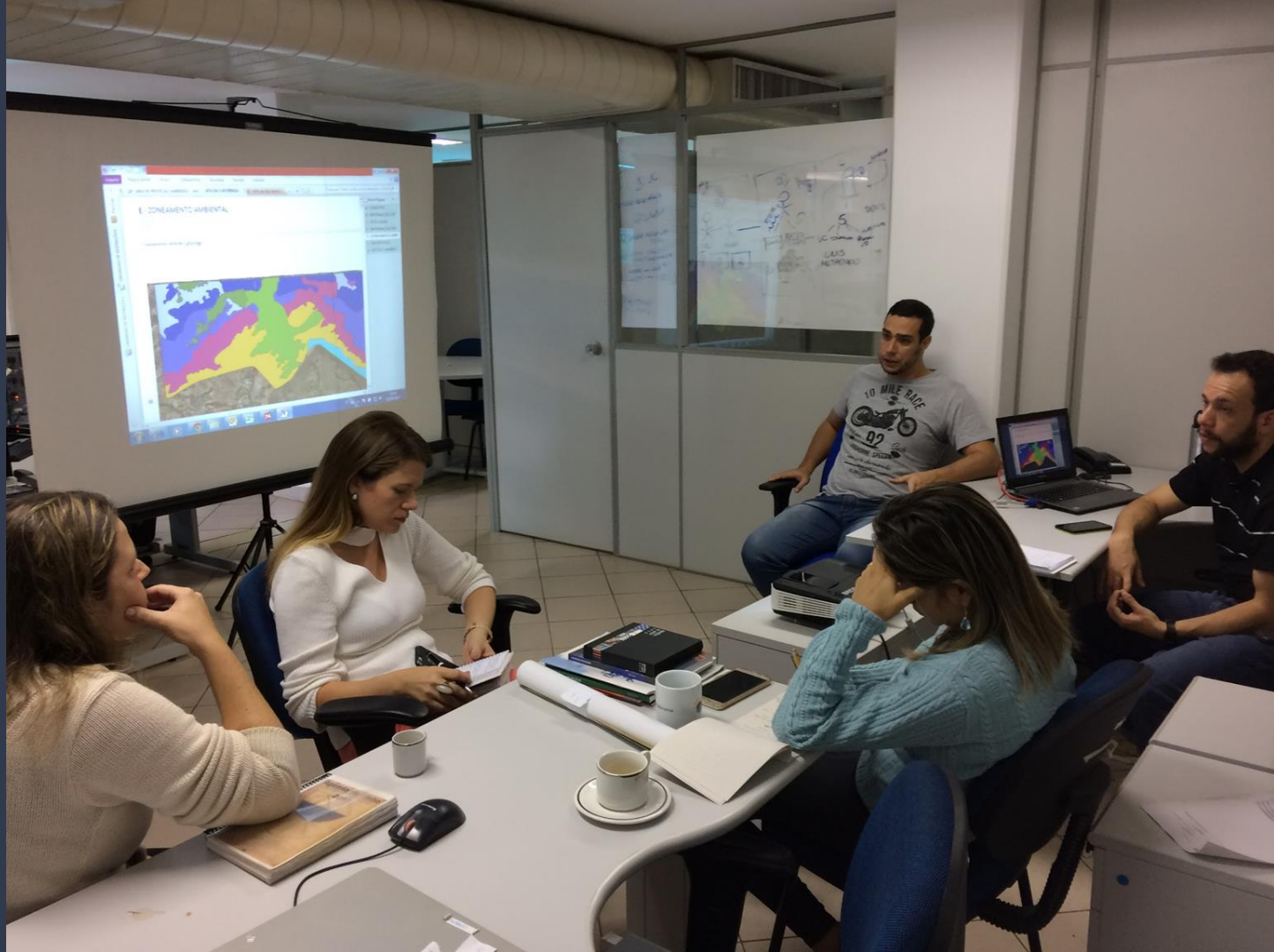

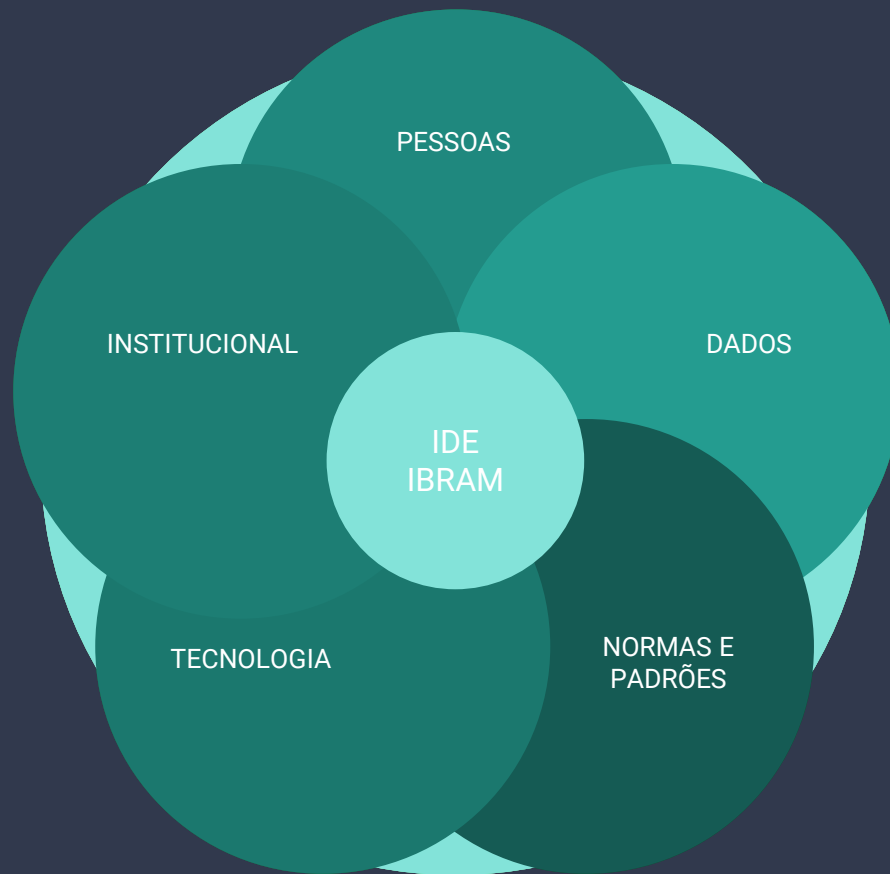

PESSOAS

DADOS

IDE  
IBRAM

NORMAS E  
PADRÕES

TECNOLOGIA

INSTITUCIONAL



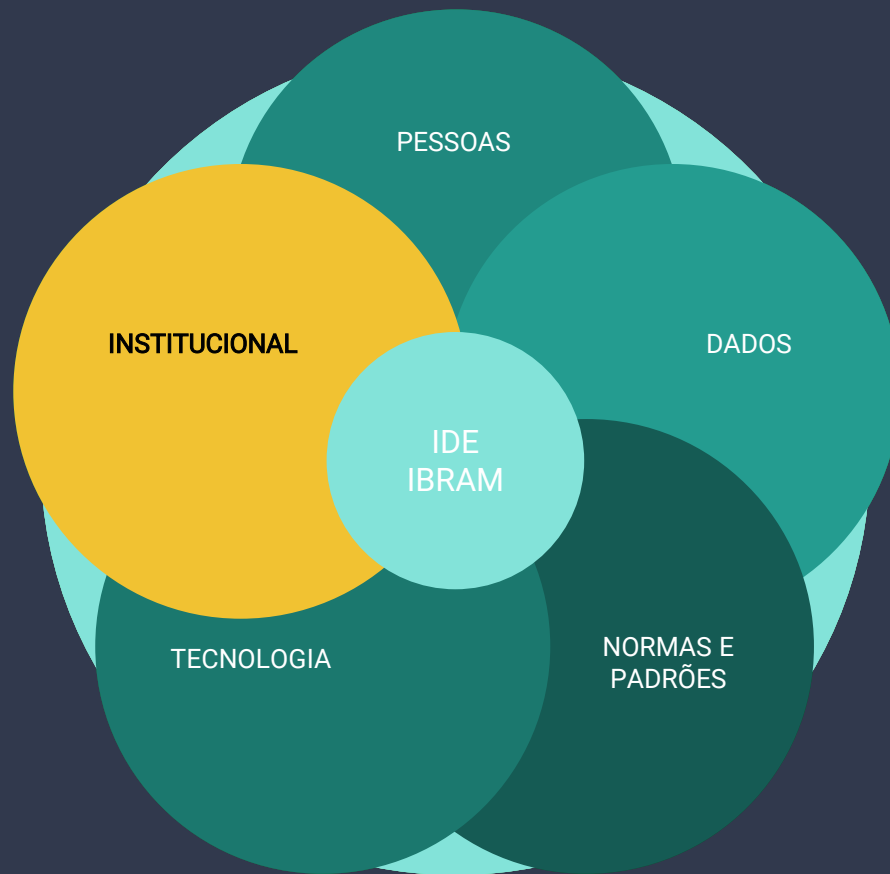

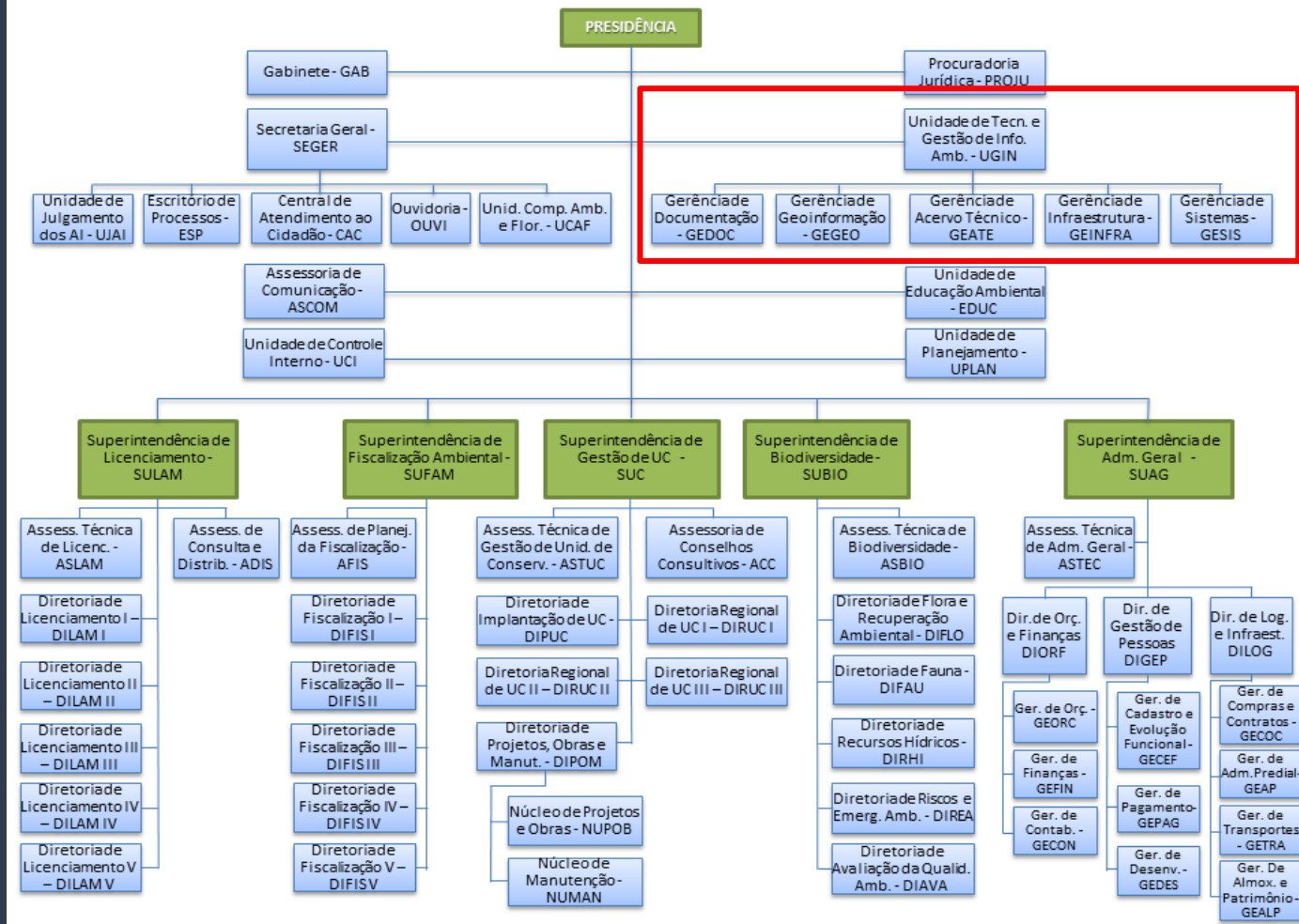





DISTRICTO FEDERAL E DIVORTIUM AQUARIUM



# sei!

GOVERNO DO DISTRITO FEDERAL

sei! 

Publicações Eletrônicas Para saber+ Pesquisa

## Iniciar Processo

Escolha o Tipo do Processo: 

Publicações Eletrônicas Para saber+ Pesquisa

IBRAM/PRESI/UGIN

IBRAM - Infraestrutura de **Dados Espaciais**

IBRAM - Modelagem de **Dados Espaciais**



GOVERNO DO DISTRITO FEDERAL

INSTITUTO DO MEIO AMBIENTE E DOS RECURSOS HÍDRICOS DO DISTRITO FEDERAL

Superintendência de Biodiversidade

Diretoria de Flora e Recuperação Ambiental

Memorando SEI-GDF Nº 14/2018 - IBRAM/PRESI/SUBIO/DIFLO

Brasília-DF, 30 de outubro de 2018

**PARA:** SUBIO, com vistas a UGIN.

**ASSUNTO:** Disponibilização dos base de dados do SICAR no Carcará.

O Cadastro Ambiental Rural - CAR foi Criado pela Lei nº 12.651/2012, no âmbito do Sistema Nacional de Informação sobre Meio Ambiente - SINIMA, e regulamentado pela Instrução Normativa MMA nº 2, de 5 de maio de 2014. Trata-se de um registro público eletrônico de âmbito nacional, obrigatório para todos os imóveis rurais, com a finalidade de integrar as informações ambientais das propriedades e posses rurais referentes às Áreas de Preservação Permanente - APP, de uso restrito, de Reserva Legal, de remanescentes de florestas e demais formas de vegetação nativa, e das áreas consolidadas, compondo base de dados para controle, monitoramento, planejamento ambiental e econômico e combate ao desmatamento.

Dessa forma, o Sistema do CAR - SICAR, disponibiliza periodicamente em sua intranet a base de dados geo de todo o

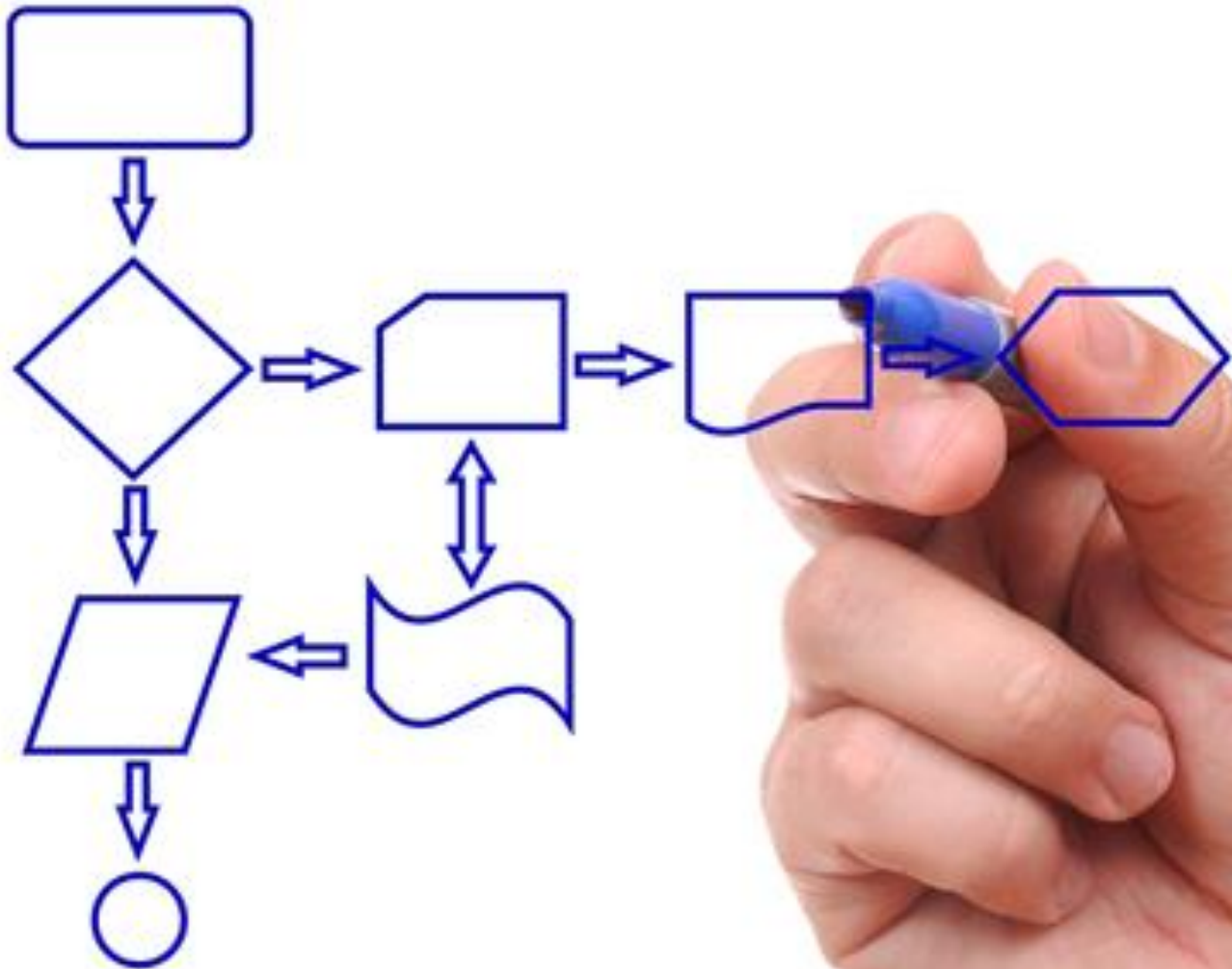



## TERMO DE REFERÊNCIA

**Aprimoramento do banco de dados espacial do Instituto do Meio Ambiente e dos Recursos Hídricos do Distrito Federal – Brasília Ambiental – IBRAM  
914BRZ2001- Projeto de Cooperação Técnica Internacional para Qualificação da Gestão Ambiental pelo Instituto do Meio Ambiente e dos Recursos Hídricos do Distrito Federal – Brasília Ambiental.**



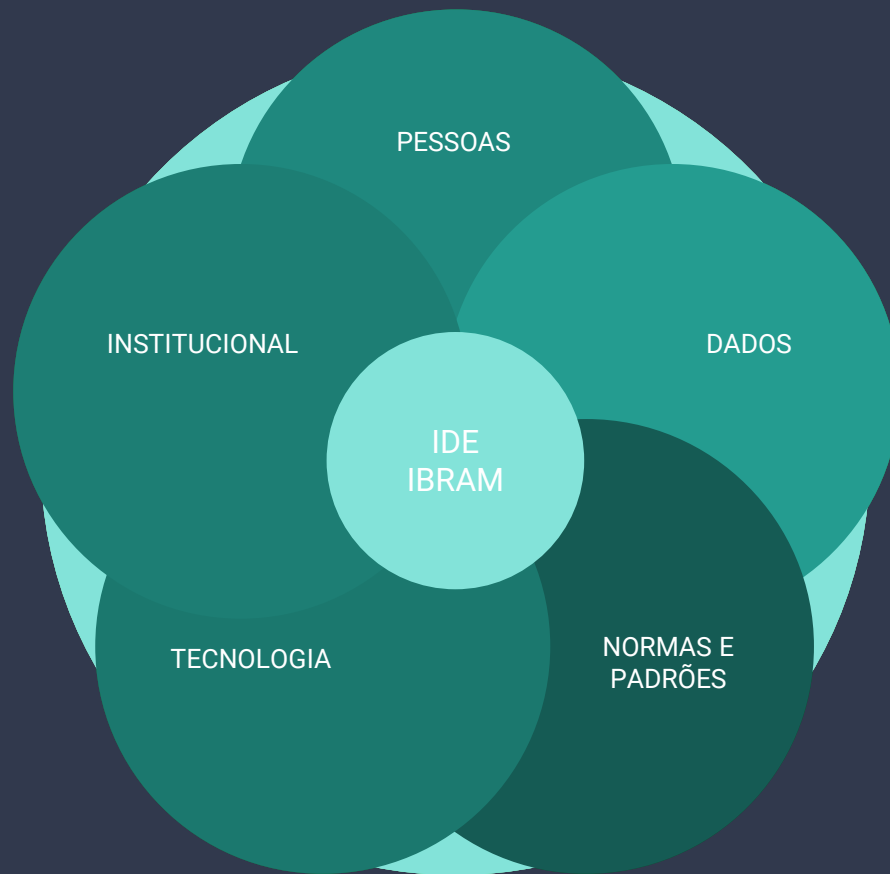

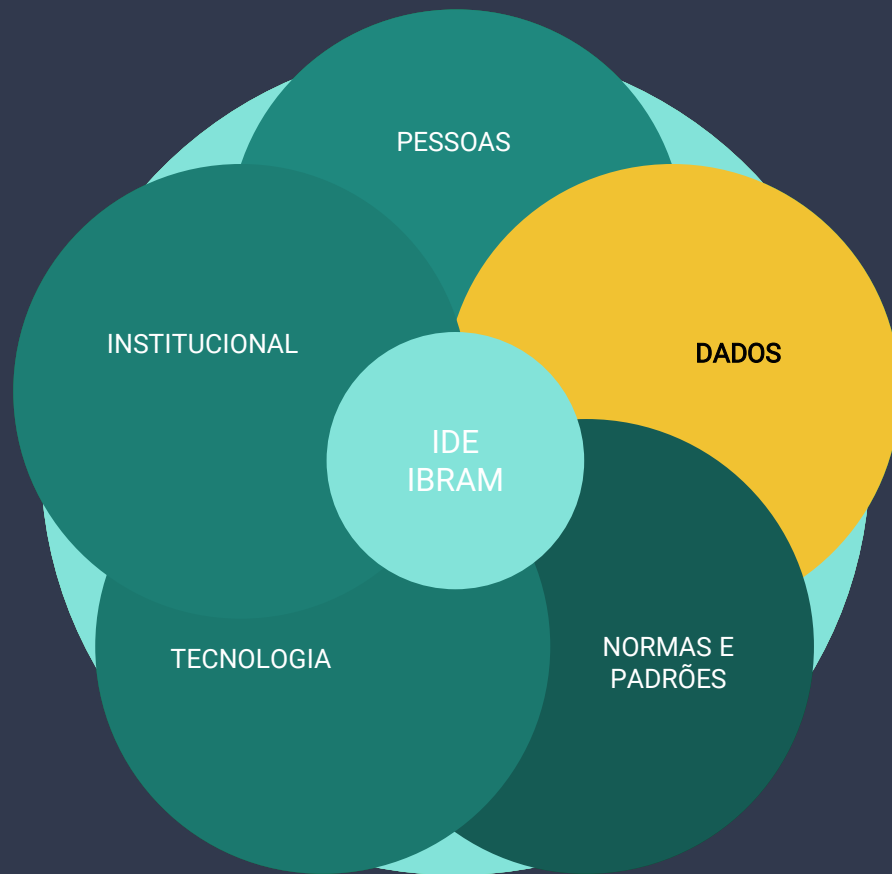





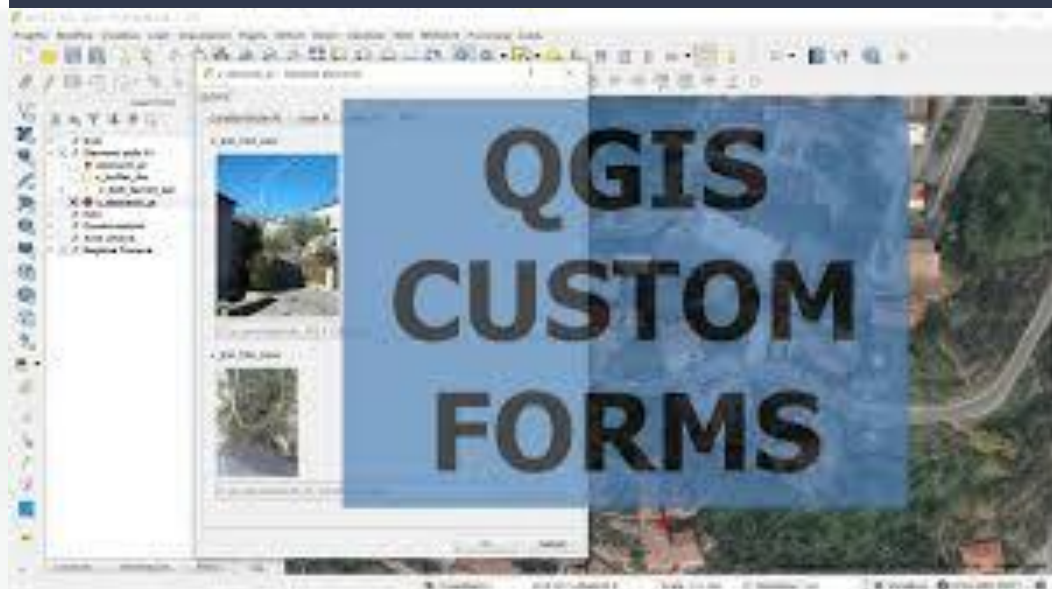



geo  
portal



Acesso à  
Informação

 **INDE**  
Infraestrutura Nacional  
de Dados Espaciais



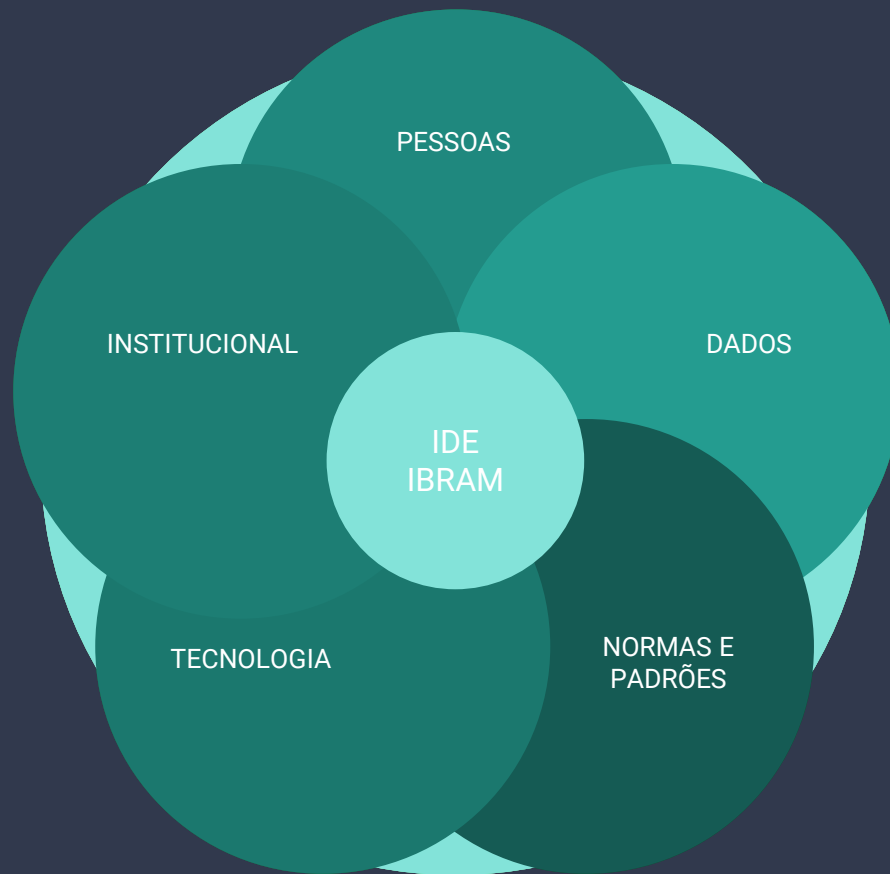

PESSOAS

DADOS

IDE  
IBRAM

NORMAS E  
PADRÕES

TECNOLOGIA

INSTITUCIONAL



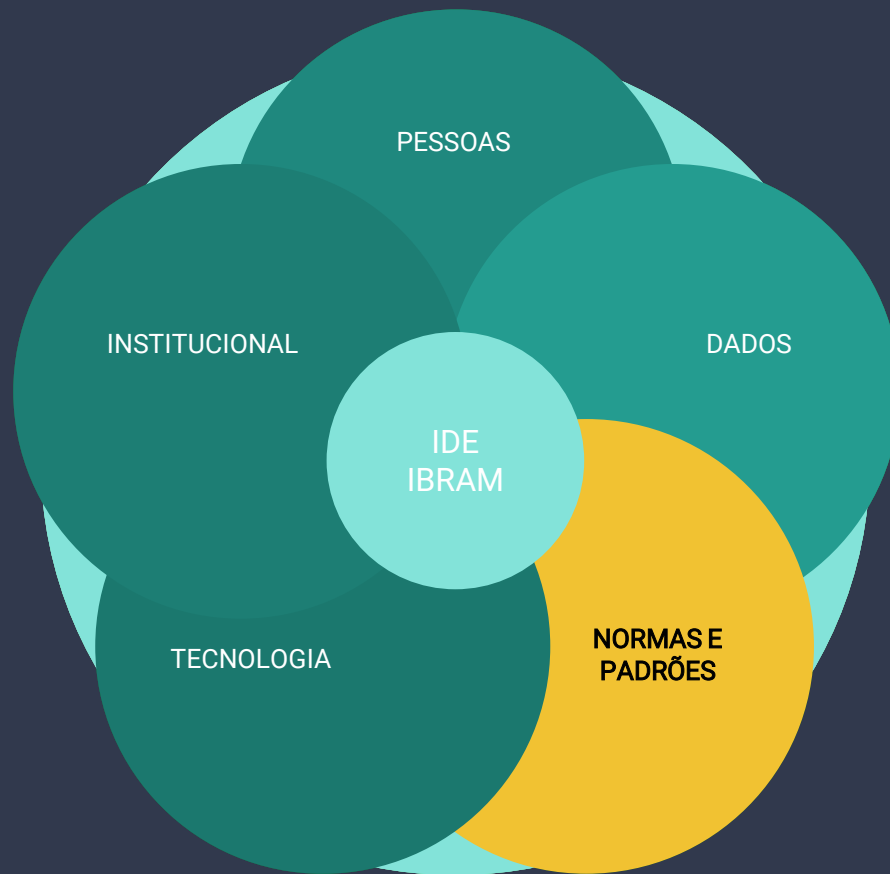

09/09/2016 10h57 - Atualizado em 09/09/2016 10h57

## Governo lança mapa interativo do DF com dados de geografia e população

Ferramenta pode ser acessada em casa e não exige conhecimento técnico. Órgãos podem incluir dados; no lançamento, 43 filtros estavam disponíveis.

Mateus Rodrigues  
Do G1 DF

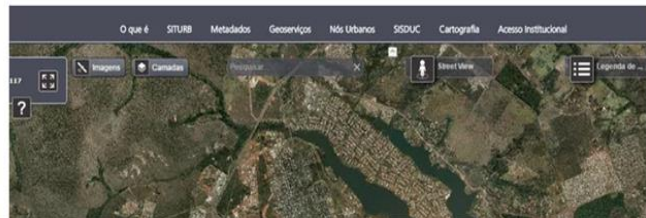

09/09/2016 10h57 - Atualizado em 09/09/2016 10h57

## Governo lança mapa interativo do DF com dados de geografia e população

Ferramenta pode ser acessada em casa e não exige conhecimento técnico. Órgãos podem incluir dados; no lançamento, 43 filtros estavam disponíveis.

Mateus Rodrigues  
Do G1 DF



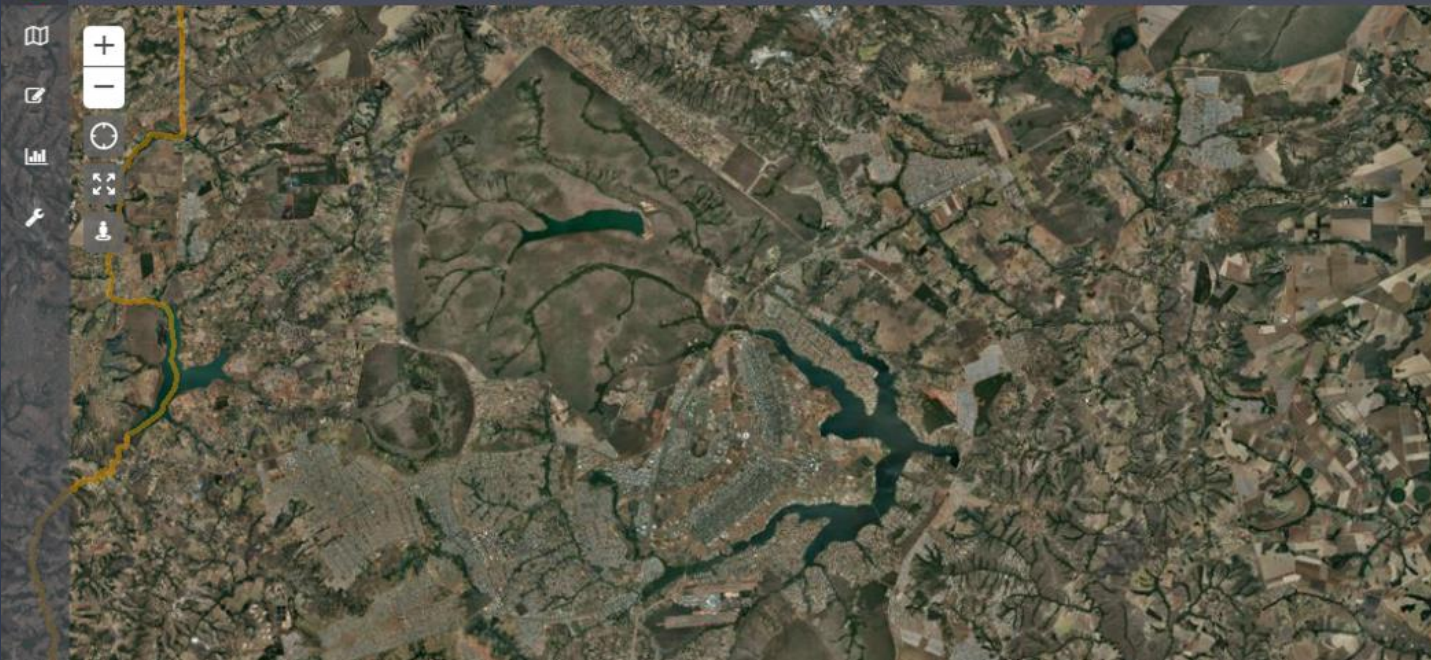

# geoportal

Infraestrutura de Dados Espaciais - IDE/DF



O que é ?

O que é o GeoPortal



Nós Urbanos

Nós Urbanos



SISDUC

Sistema de Documentação Urbanística e Cartográfica



GeoServiços e Cartografia

Mapas Diversos e Plantas Urbanas



Metadados

Catálogo dos Metadados do DF

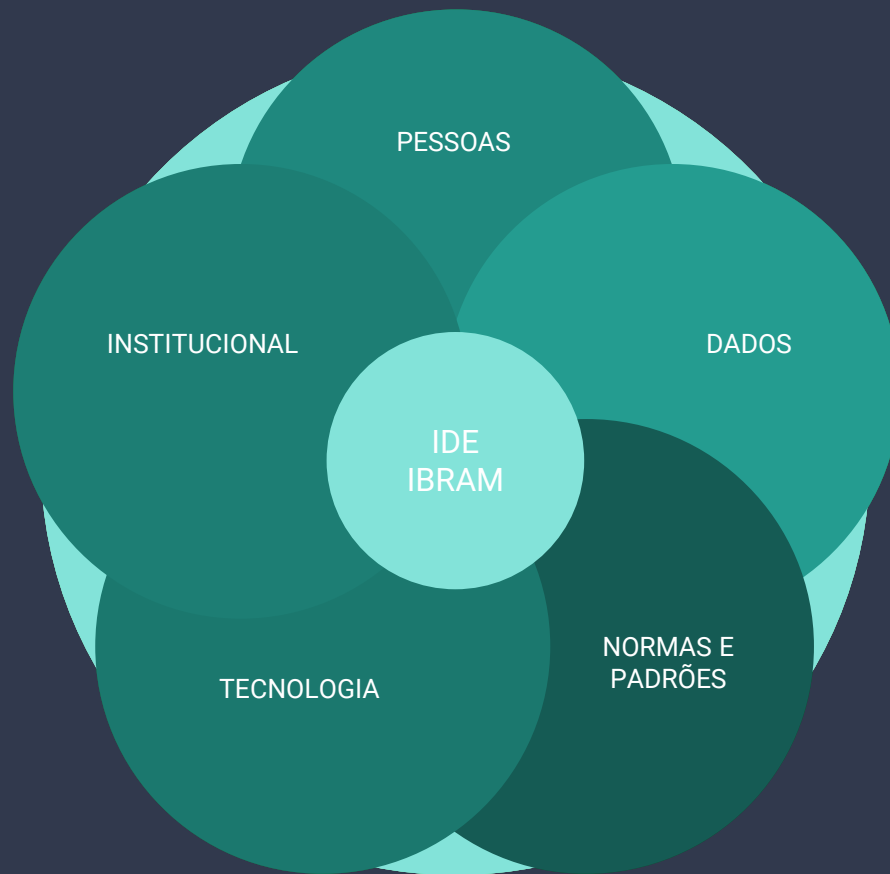

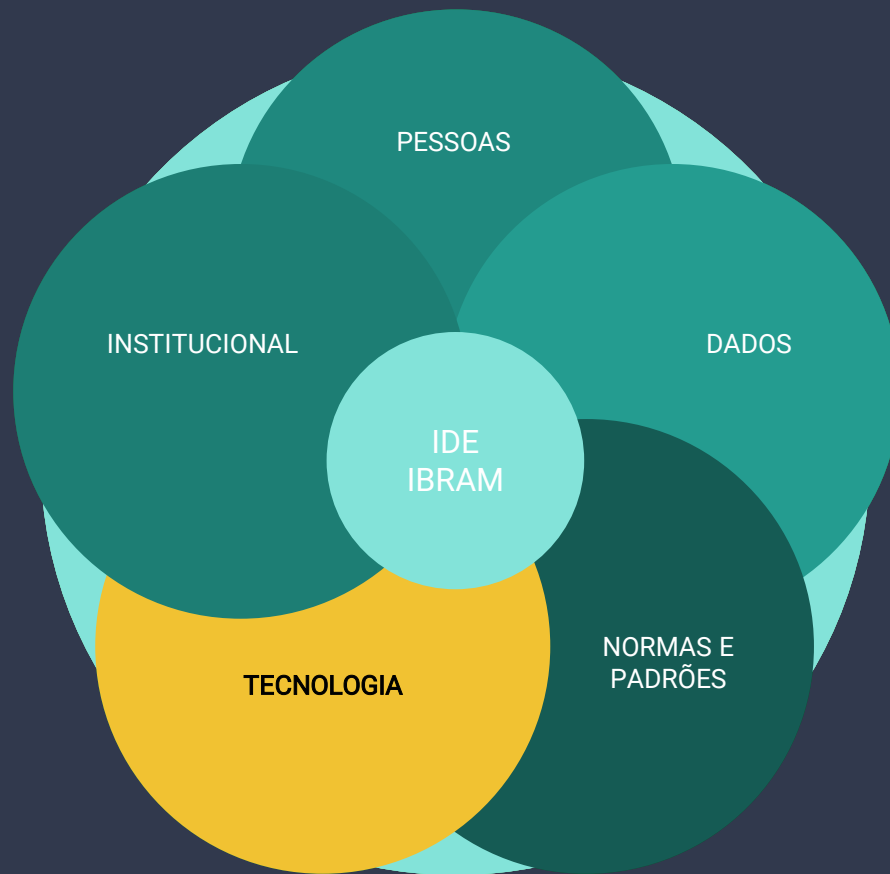

## Arquitetura do Ambiente IBRAM:

## Arquitetura do Ambiente IBRAM:



V.M's IBRAM

## Arquitetura do Ambiente IBRAM:



V.M's IBRAM



## Arquitetura do Ambiente IBRAM:

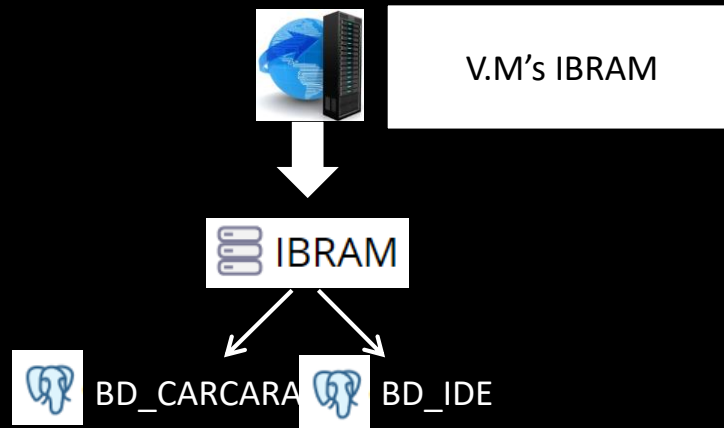

## Arquitetura do Ambiente IBRAM:

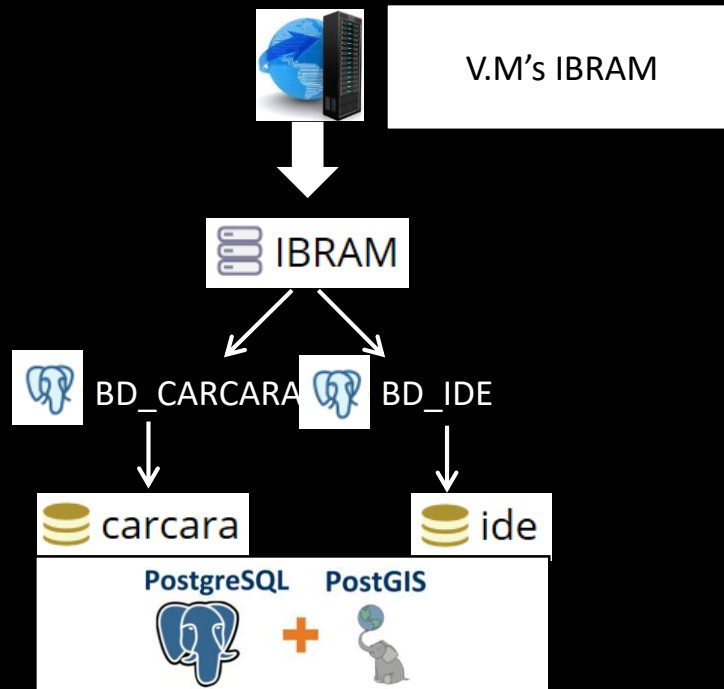

# Arquitetura do Ambiente IBRAM:

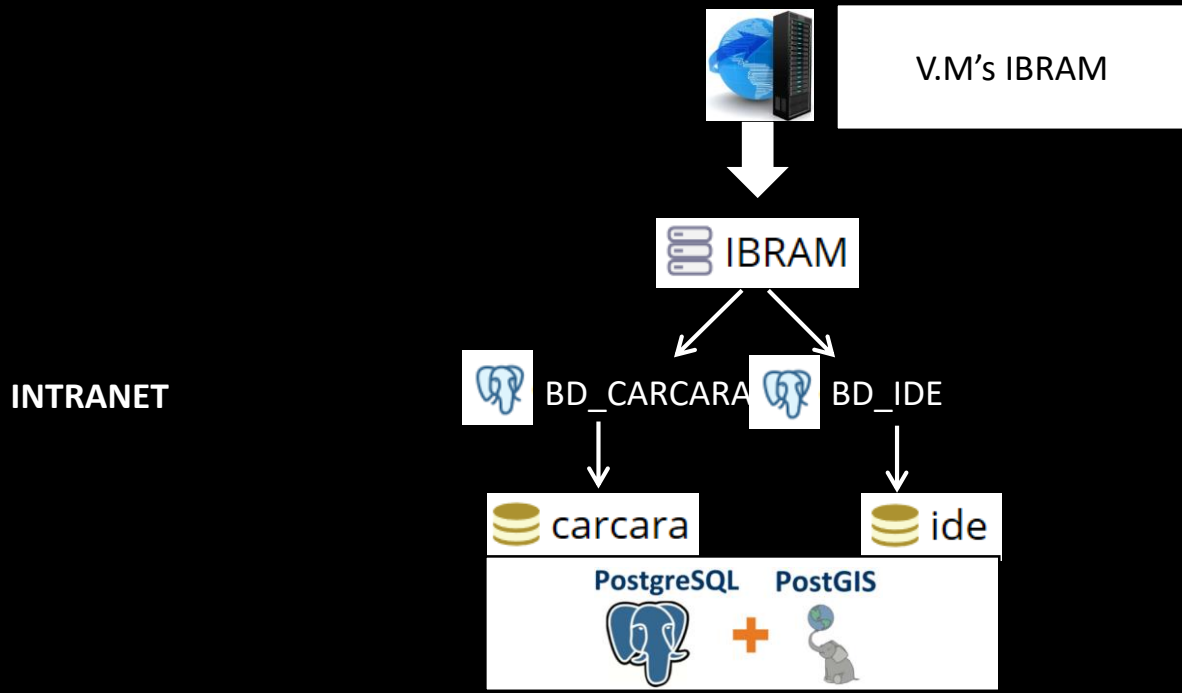

# Arquitetura do Ambiente IBRAM:

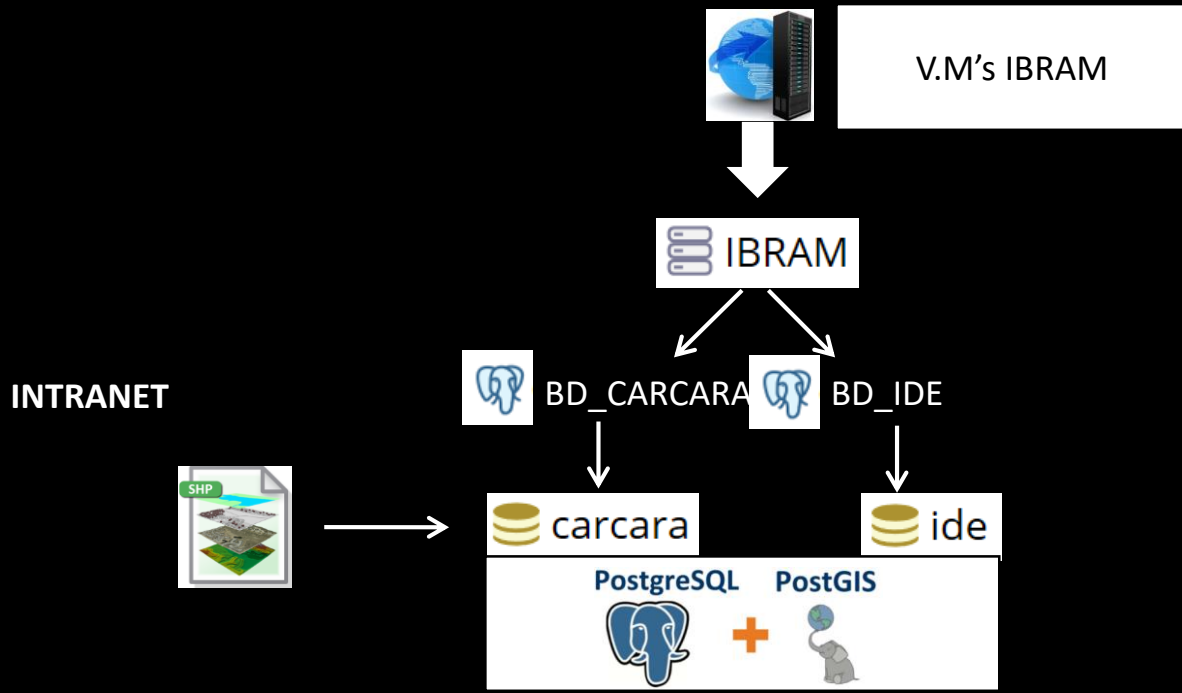

# Arquitetura do Ambiente IBRAM:

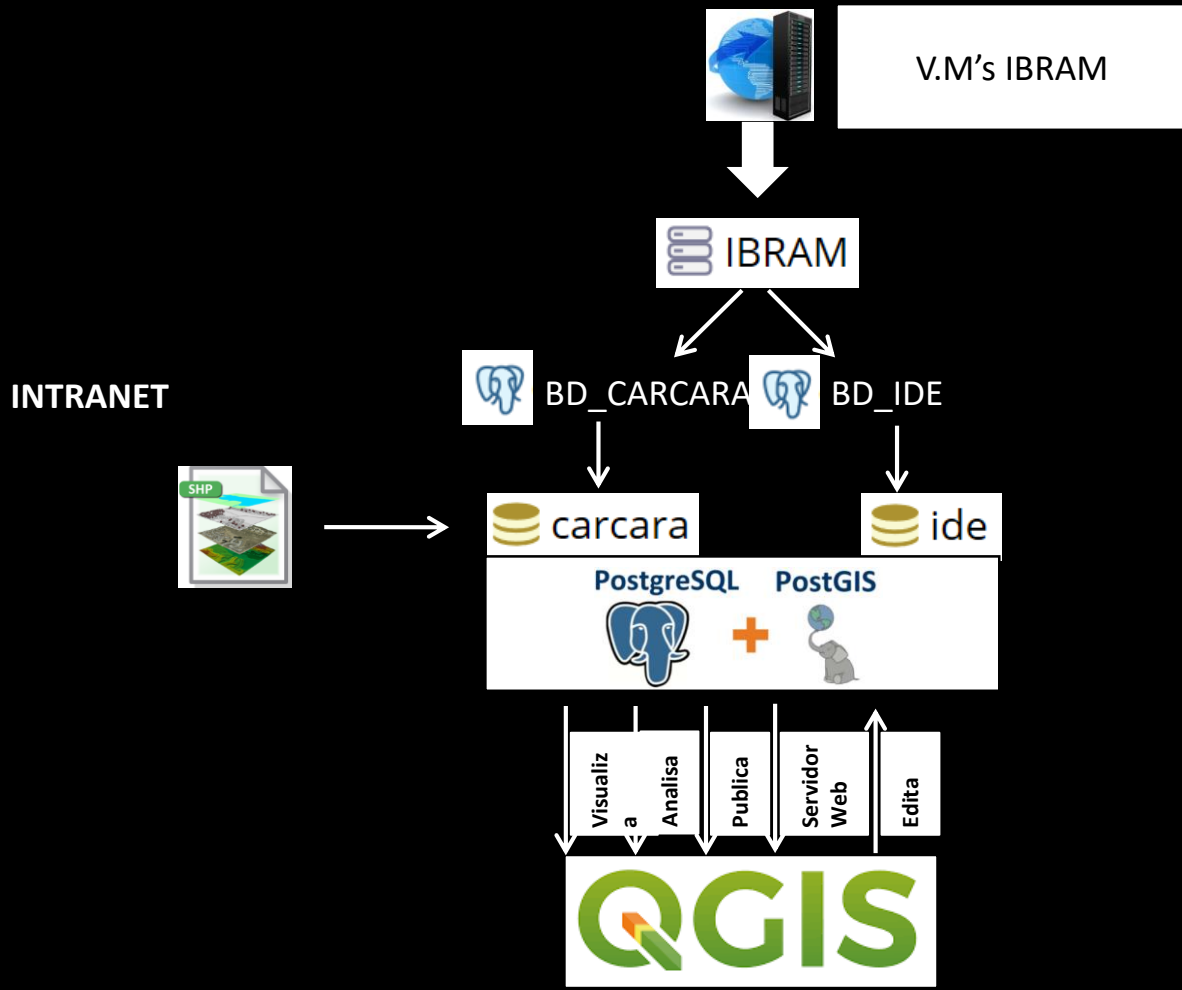

# Arquitetura do Ambiente IBRAM:

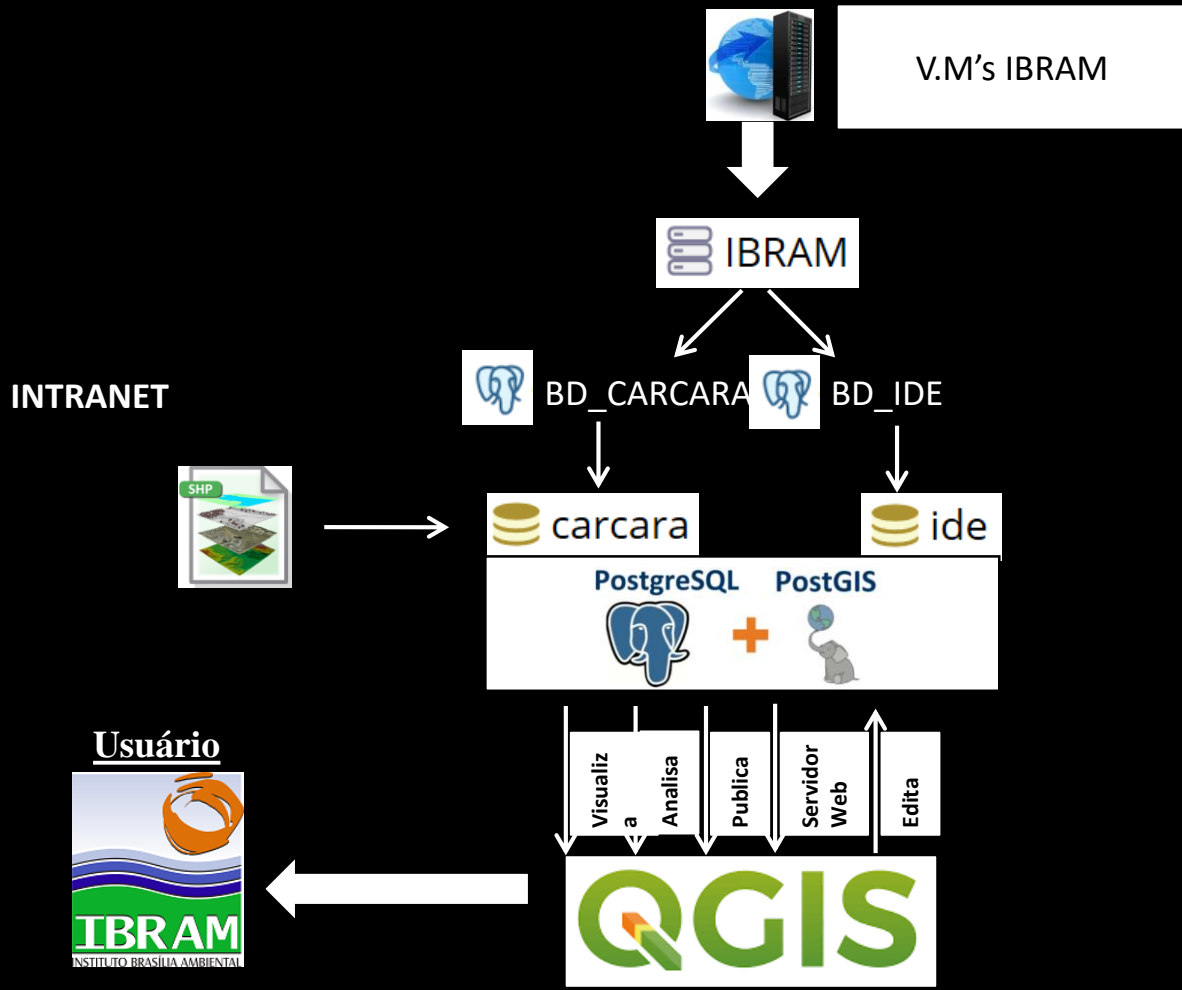

# Arquitetura do Ambiente IBRAM:

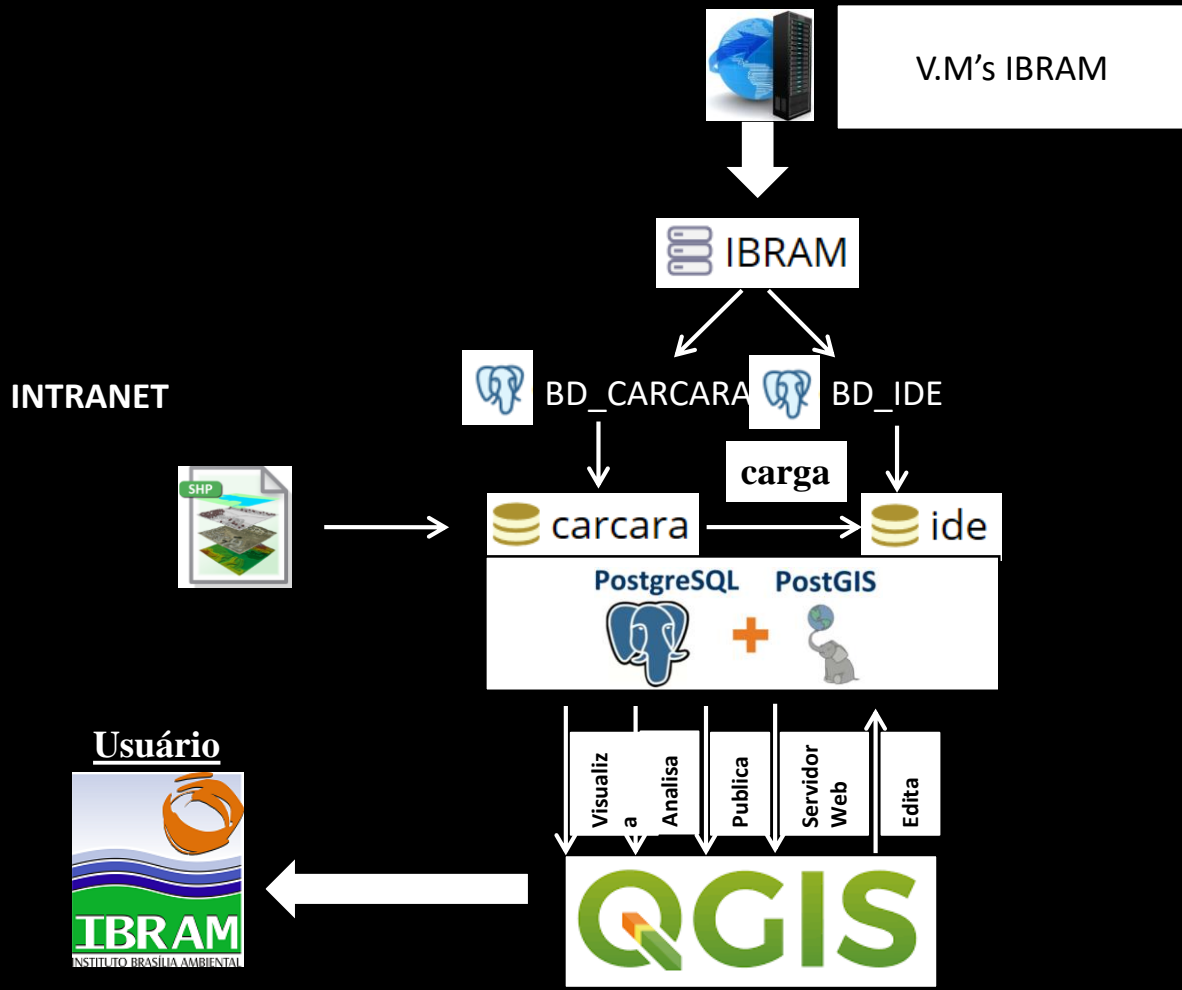

# Arquitetura do Ambiente IBRAM:

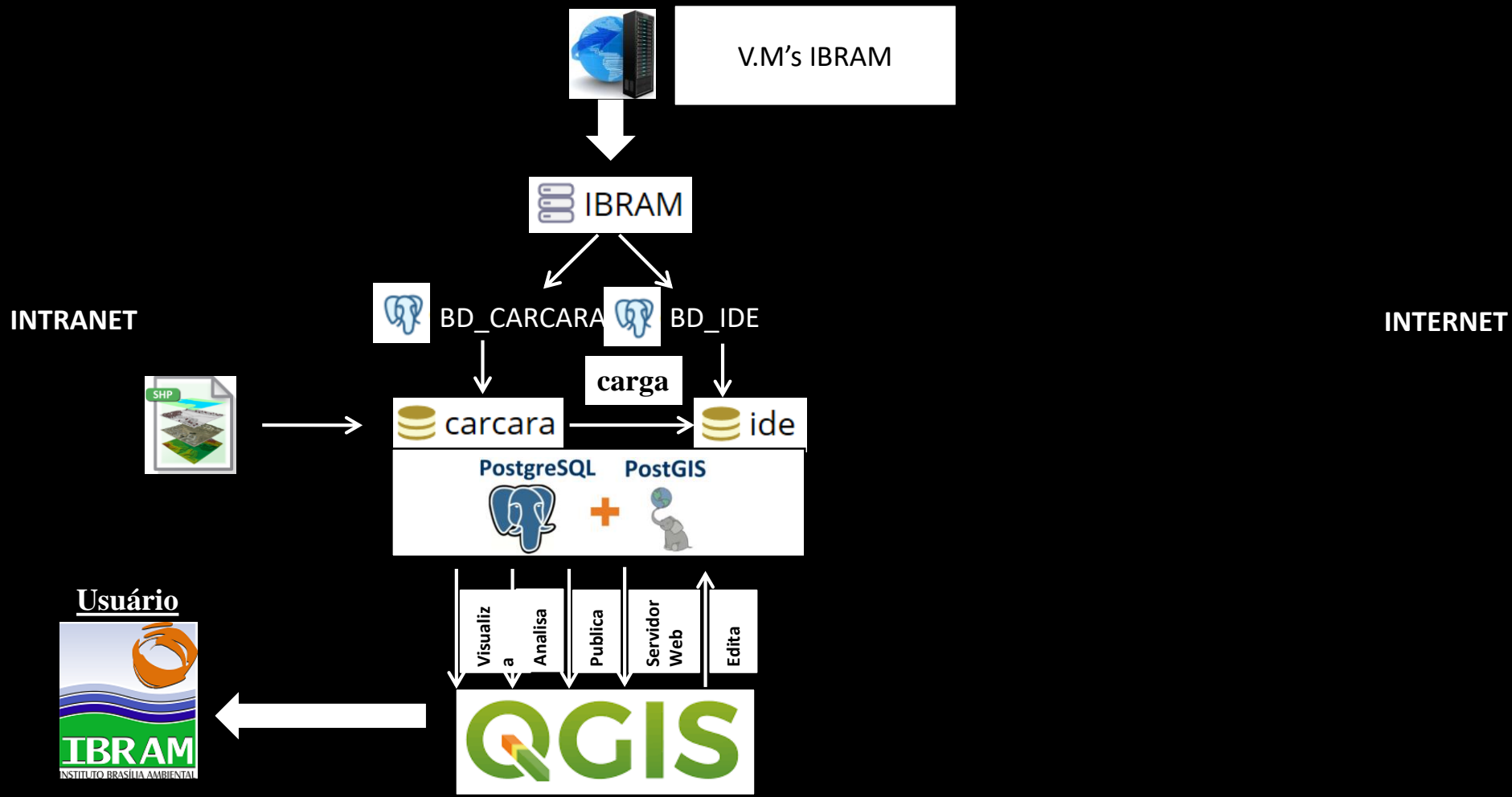



# Arquitetura do Ambiente IBRAM:

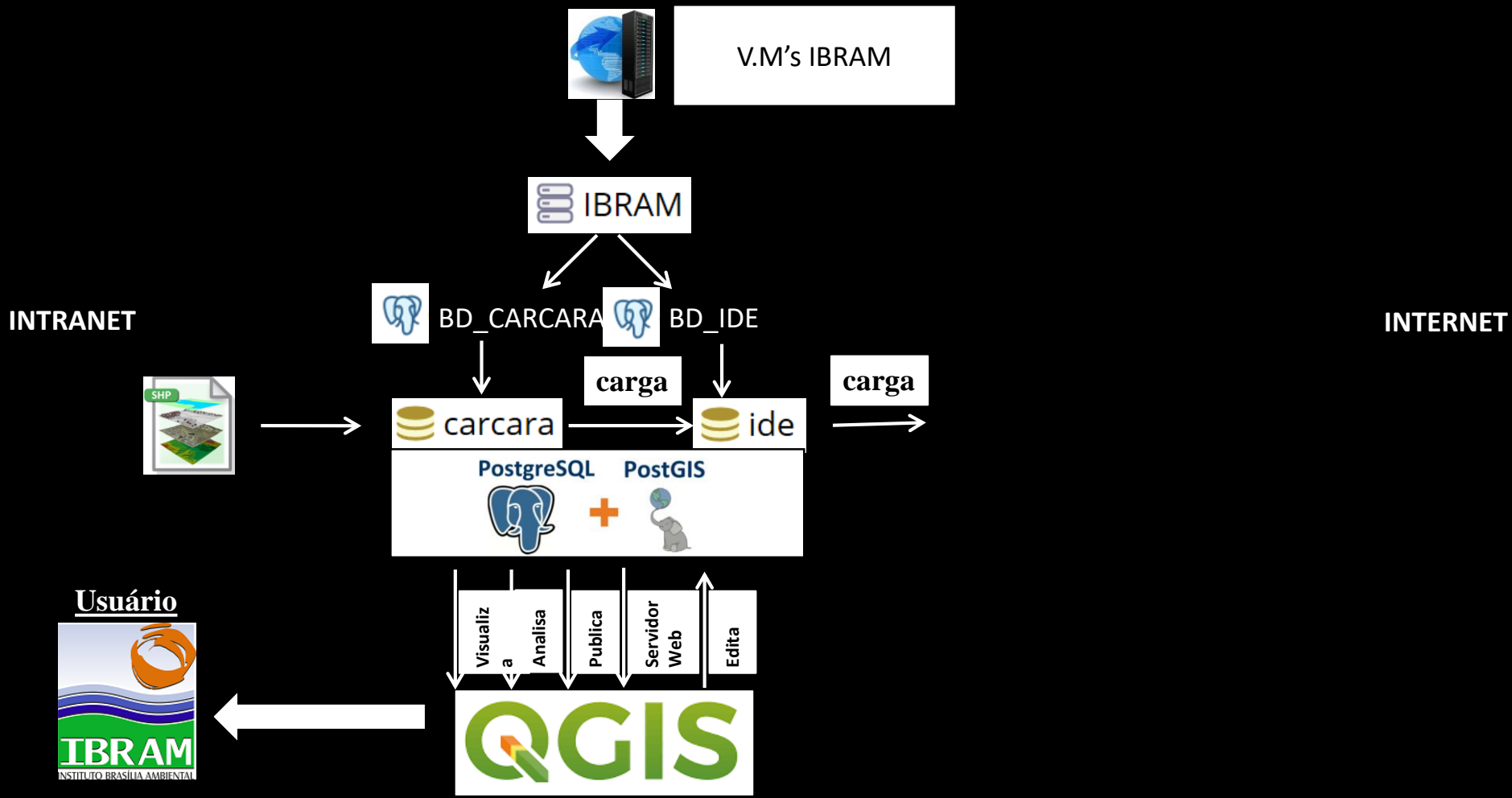

# Arquitetura do Ambiente IBRAM:

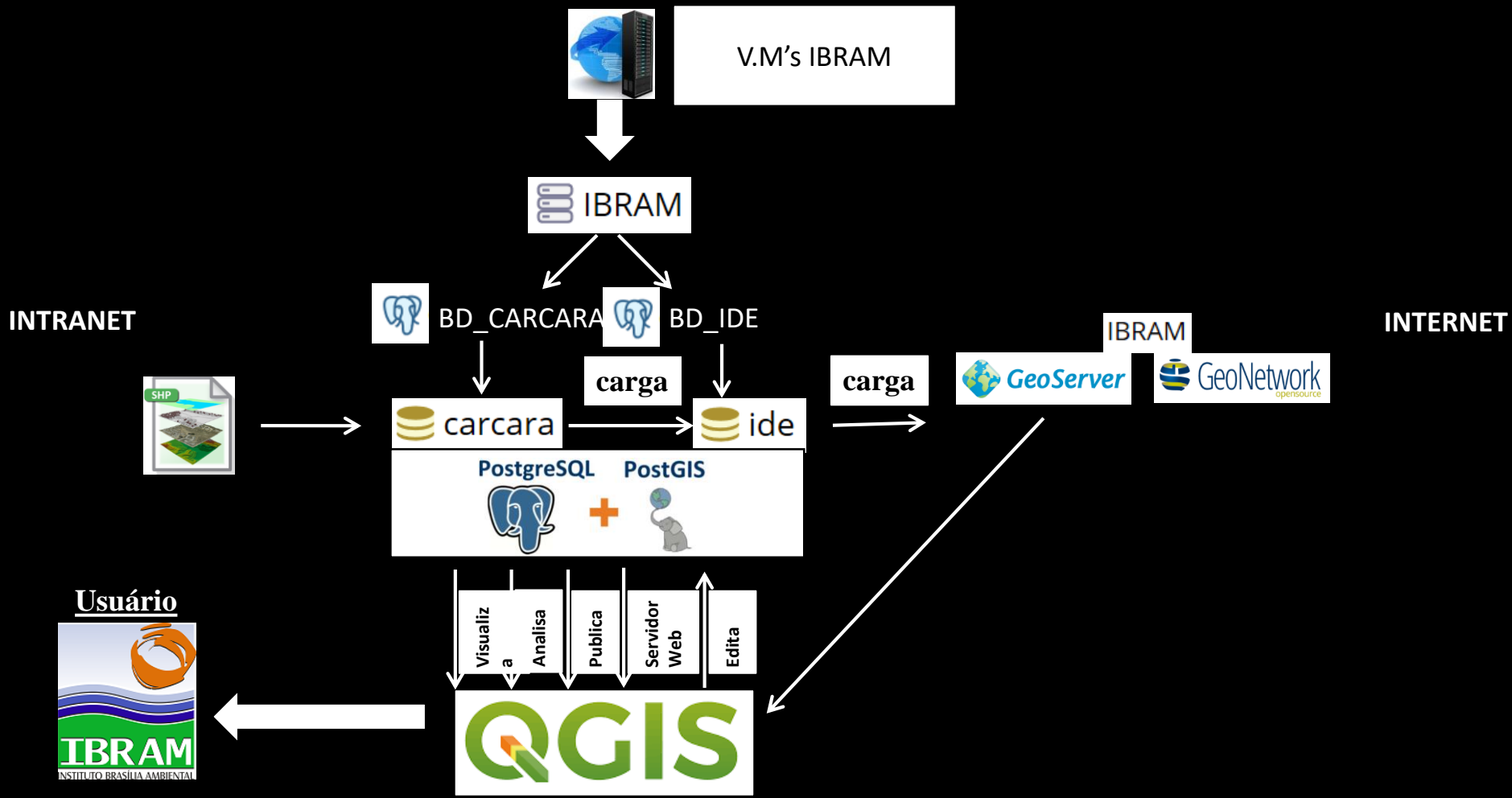

# Arquitetura do Ambiente IBRAM:

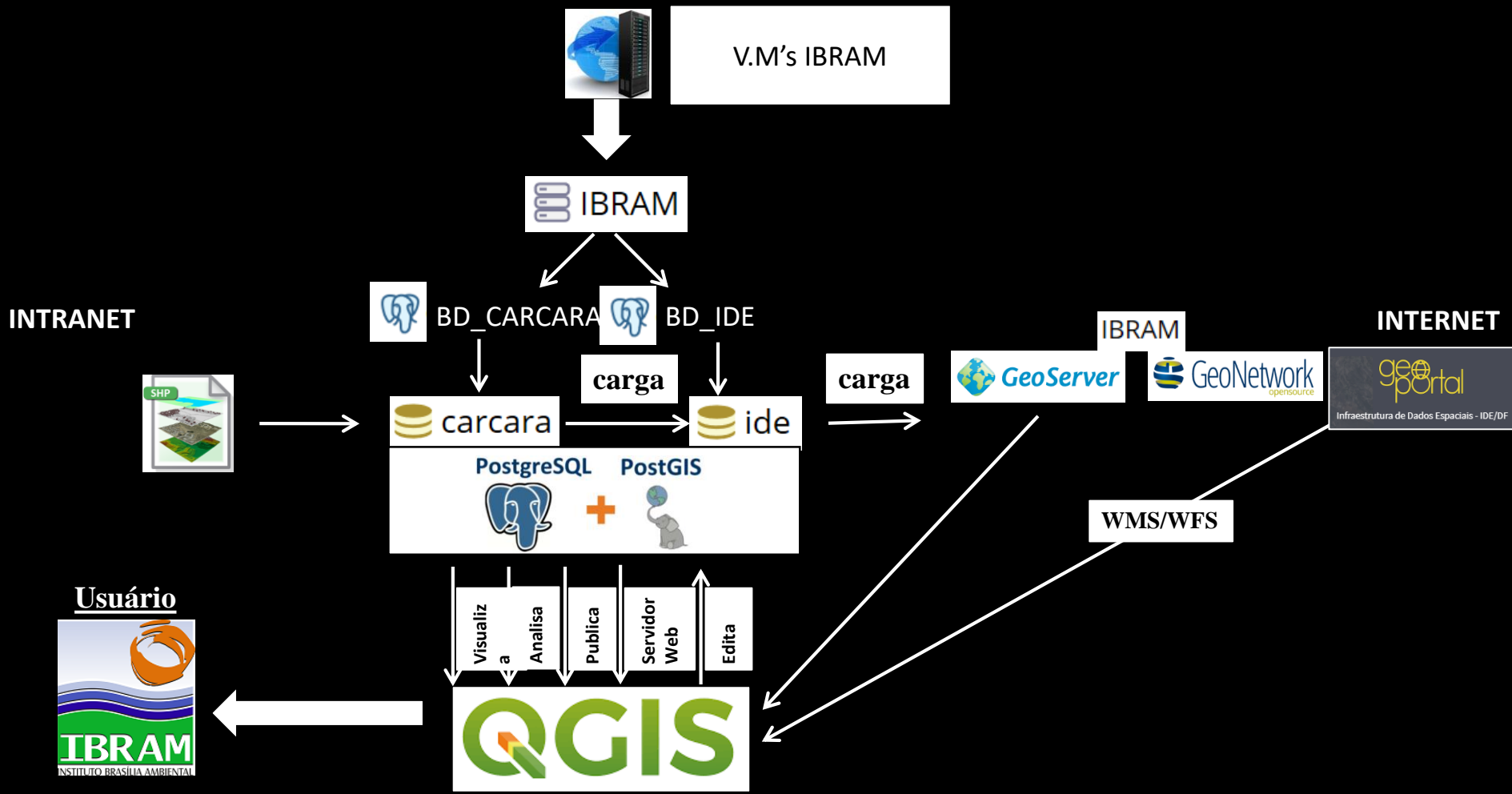

# Arquitetura do Ambiente IBRAM:

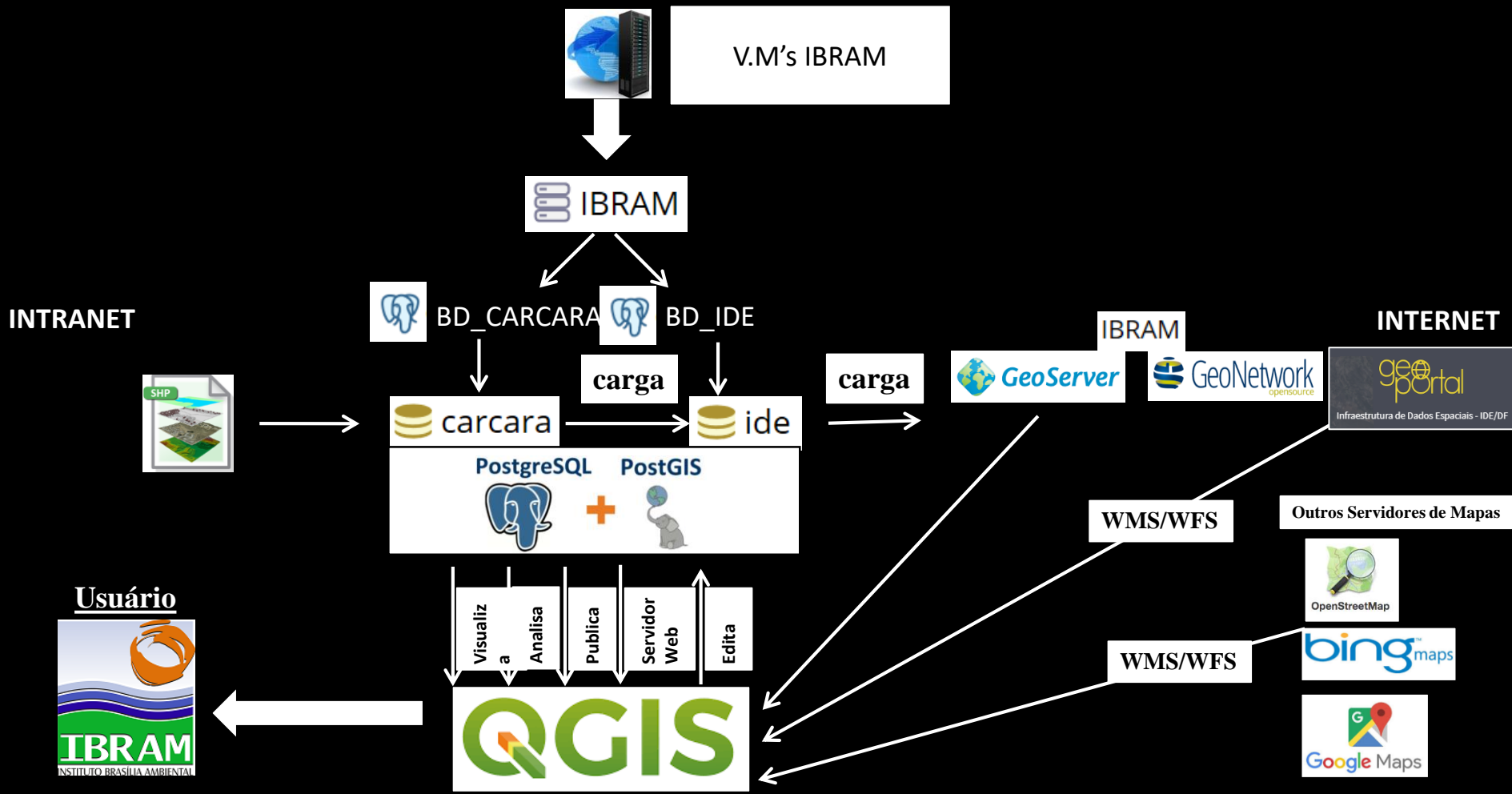

This webpage uses cookies. If you continue navigating this page, we will assume you accept this.

[Want to know more about this message ?](#)

[Accept](#) or [Get me out of here](#)

Search ...



Sorted by relevancy

1 - 9 on 9



TYPE OF RESOURCES

Dataset (9)

PROVIDED BY

My GeoNetwork... (9)

REPRESENTATION TYPES

Vector (9)

UPDATE FREQUENCIES

Annually (5)

As needed (1)

Continual (1)

STATUS

Categories

☆☆☆☆☆

Área Queimada ano 2016



O Monitoramento de Área Queimada dos Parques e Unidades de Conservação do Distrito Federal consiste na vistoria continuada desses espaços durante todo o ano, com vistas a identificar, registrar as ocorrências de focos de incêndios florestais e mensurar as áreas queimadas. Para o registro é utilizado formulário próprio, denominado

Gerência de Informações Ambientais - GEINF

Gerência de Emergências e Riscos Ambientais -

Categories

Área Queimada ano 2017



O Monitorame e Unidades de Conservação do Distrito Federal consiste na v durante todo registrar as c florestais e me registro é utiliz

Gerência de Ir

Gerência de E



**Servidor**[Sobre o GeoServer](#)**Dados**[Visualizador de Camada](#)**Demos**

## Visualizador de Camada

Lista todas as camadas configuradas no GeoServer possibilitando a visualização da mesma em vários formatos

<< < 1 > >> Resultados 1 a 13 (de un total de 13 ítems)

Tipo	Título	Nome	Formatos Padrão	Todos os formatos
	Uso e Cobertura da Terra 2011	ide:classificacao_rapideye_2011	OpenLayers KML GML	Selecione um ▼
	Plantio Indicado	ide:plantio_indicado	OpenLayers KML GML	Selecione um ▼
	Área Indicada para Plantio	ide:area_indicada_plantio	OpenLayers KML GML	Selecione um ▼
	Rodofauna: resultados 2010 a 2015	ide:tb_getri_fauna_atropelada	OpenLayers KML GML	Selecione um ▼
	Poda	ide:poda	OpenLayers KML GML	Selecione um ▼
	Fiscalização Poluição Sonora	ide:tb_gefis_fiscalz_poluicao_sonora	OpenLayers KML GML	Selecione um ▼
	Supressão Individual de Vegetação	ide:area_de_supressao_individual	OpenLayers KML GML	Selecione um ▼
	Nascente	ide:nascente	OpenLayers KML GML	Selecione um ▼
	Areas queimadas em Unidades de Conservação Distritais - 2008 a 2017	ide:tb_area_queimada_2017_2018	OpenLayers KML GML	Selecione um ▼



Camadas

- Apa do Descoberto
- APA do Gama Cabeça de Veado
- Apa do Lago Paranoá
- Apa do Planalto Central
- Apa do São Bartolomeu
- Áreas de Preservação Ambiental
- ide:area\_de\_supressao\_individual
- ide:area\_indicada\_plantio
- ide:classificacao\_rapideye\_2011
- ide:nascente
- ide:reserva\_legal 🔗
- ide:tb\_area\_queimada\_2017\_2018
- ide:tb\_getri\_fauna\_atropelada
- Mapa de Vegetação

▾ Limites

▾ Cartografia/Topografia



Gracias  
[gegeo@ibram.df.gov.br](mailto:gegeo@ibram.df.gov.br)